市政だより
四街道
Yotsukaido City Public Relations

7/15
2020（令和２年） No.1102

未来の消防士を目指して！

2年度 職員採用試験 ④
〈一般行政、土木、建築、管理栄養士、消防〉

教育委員会からのお知らせ ②
ひとり親世帯を支援するため、給付金を支給します ⑧
「タクめし」で市内のおいしい料理を自宅で楽しみませんか ⑫

市ホームページは
検索またはQRコードから
四街道市 検索

スクールカウンセラーの活用について

一人で悩まず、専門の先生に相談してみませんか

スクールカウンセラーは、臨床心理に関して専門的な知識、経験を生かし、学校生活におけるいじめ、不登校、人間関係のトラブル、発達に関する事、さまざまな悩みに対する相談を受け付けています。

今年度は、以下の学校に配置されています。配置のない学校につきましては、お住まいの中学校区のスクールカウンセラーや中央小学校、和良比小学校のスクールカウンセラーに相談することが可能です。ご相談がある人は、在籍校または、スクールカウンセラー配置校へお問い合わせください。

対象 市内小中学校の児童生徒、保護者、教職員

カウンセラー配置校と配置日

学校名	直通電話番号	担当曜日
四街道小学校	☎422-2726	水（隔週）
大日小学校	☎422-2711	金（隔週）
吉岡小学校	☎237-5990	金（隔週）
四街道中学校	☎433-2300	木
千代田中学校	☎423-4647	金
旭中学校	☎432-8621	火
四街道西中学校	☎421-2578	水
四街道北中学校	☎422-5220	金
中央小学校	教育サポート室 ☎421-7869	木
和良比小学校		水

配置のない小学校については教育サポート室にご相談ください

※スクールカウンセラーに関するお問い合わせは、下記までご連絡ください

問 指導課教育サポート室 ☎421-7869

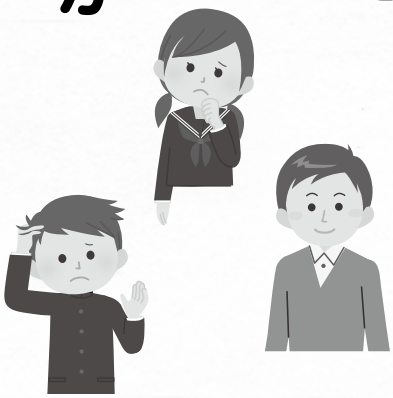

就学相談を実施しています

市では、一人一人の子どもに合わせた適切な教育を行うための就学相談を実施しています。

「発音が良くないみたい」「集団の中に入っていくことができるのか」「学校の勉強についていけるのか」など、お子さんの様子が気になる人は、ご相談ください。

問 指導課 ☎424-8925

対象 就学前児

内容
- 保護者との相談
- 小学校・特別支援学校の見学、体験
- 小学校・特別支援学校との連携
- お子さんの成長発達の確認（発達検査）
- 就学に関する手続きの説明　など

No.
Date　・　・

教育長就任あいさつ

市教育委員会　教育長
府川雅司

4月1日より教育長を仰せつかりました府川雅司と申します。四街道市の未来を担う子どもたちの健全な成長のため、また市民の皆さまの生きがいづくりなどの発展のため、微力ですが、教育長の職務を全力で遂行してまいります。

さて、新型コロナウイルスの影響で臨時休校が続いていた本市の小中学校は、6月1日に再開しました。学校再開後の小中学校は、衛生環境を整え、児童生徒一人一人の状況を丁寧に把握し、児童生徒が安心して学校生活を過ごせるよう努めております。また、学校行事実施の有無や内容などを検討し、学校教育活動を進めております。保護者の皆さまのご理解・ご支援をお願いいたします。

結びに「子どもたちが四街道で学んでよかった」「市民の皆さまが四街道に住んでよかった」と実感していただけるよう教育行政を推進してまいります。

市民の皆さまのご支援・ご協力をよろしくお願いいたします。

2年度 市民文化祭を中止します

2年度市民文化祭（一般の部、児童生徒作品展、文化講演会）は中止とすることといたしました。

今年度の開催に向け、関係者一同準備を進めてまいりましたが、昨今の新型コロナウイルス感染症の収束の見通しが立たない中、今後第2波、第3波も懸念され、ご来場の皆さまの安全確保が困難であると予想されることから、中止という決定に至った次第です。

今年度の開催は中止となりますが、3年度市民文化祭に向け引き続き努力してまいりますので、皆さまのご理解とご協力を賜りますようお願いいたします。

問 社会教育課 ☎424-8934

小中学校で入学式が行われました

6月2日に市内の小中学校で入学式が行われ、各学校では、マスクの着用、消毒の徹底、座席の間隔を空けるなど、新型コロナウイルスの予防対策を講じながら、新入生（小学1年生868人、中学1年生859人）を迎えました。

例年とは異なる形でのスタートとなりましたが、児童生徒の皆さんが心身ともにたくましく成長し、充実した学校生活を送られることを心から願っています。

新入生の皆さん、入学おめでとうございます。

問 教育総務課
☎424-8924

2年度 小学校入学児童数

四街道小学校	129人
旭小学校	31人
南小学校	98人
中央小学校	116人
大日小学校	80人
八木原小学校	70人
四和小学校	84人
山梨小学校	17人
みそら小学校	19人
栗山小学校	43人
和良比小学校	144人
吉岡小学校	37人

2年度 中学校入学生徒数

四街道中学校	212人
千代田中学校	158人
旭中学校	120人
四街道西中学校	177人
四街道北中学校	192人

（6月2日時点）

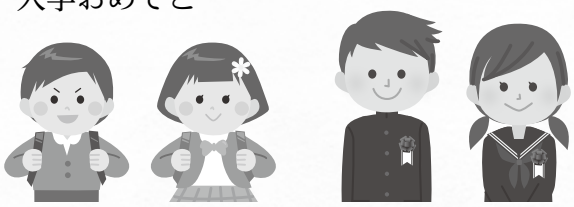

2年度　職員採用試験

一般行政、土木、建築、管理栄養士、消防

職種・募集人員

一般行政初級＝２人程度（うち１人は障害者枠）
土木初級＝２人程度
建築初級＝２人程度
管理栄養士＝１人程度
消防＝２人程度

受験資格

►一般行政初級、土木初級、建築初級＝平成11年４月２日～15年４月１日生まれの人（学歴不問）
►一般行政初級（障害者枠）＝平成11年４月２日～15年４月１日生まれの人で、身体障害者手帳、療育手帳または精神障害者保健福祉手帳の交付を受けている人（学歴不問）
►管理栄養士＝平成２年４月２日～11年４月１日生まれの人で、管理栄養士の資格を有する人（３年春季までに取得見込を含む）
►消防＝平成４年４月２日～15年４月１日生まれの人（学歴不問）

※救急救命士の資格を有する人、または３年３月末日までに資格取得見込みの人を含む

問 消防以外の職について：人事課 ☎421-6105
消防職について：消防本部総務課 ☎422-2475

試験日程

第１次＝９月20日㈰
八街市立八街中央中学校
第２次＝第１次試験合格者に後日通知

応募方法

７月27日㈪～８月11日㈫（消印有効）に申込書（市ホームページから入手）を消防以外＝人事課、消防＝消防本部総務課へ郵送

※申込書の郵送を希望する場合は、封筒の表に「職員採用試験申込書請求」と朱書きし、返信用の封筒（角２）に郵便番号、住所、氏名を記入し、120円切手を貼ったものを同封してください
※新型コロナウイルス感染拡大防止のため、応募は原則として郵送でお願いします

任期付職員（保育士）の採用試験

２年10月１日採用予定

職種・募集人員

保育士（任期付職員）＝２人程度

※任期付職員とは、任期を定めて勤務する職員で、給与、勤務時間、休暇などの勤務条件は、定期昇給がないことを除き、基本的に正規職員と同様です

任期

10月１日～５年３月31日

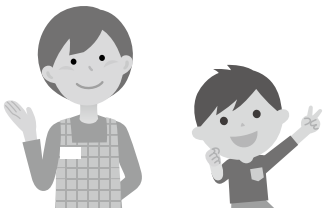

受験資格

保育士の登録を受けている人（年齢、学歴、国籍不問）

試験日程

８月９日㈰ 面接試験

応募方法

７月15日㈬～29日㈬（消印有効）に申込書、受験票、エントリーシートを人事課へ郵送

※申込書は、7月15日㈬から市ホームページで入手できるほか、郵送も行っています
詳細は市ホームページをご覧ください
※新型コロナウイルスの感染拡大防止のため、申し込みは原則として郵送でお願いします

問 人事課 ☎421-6105

明るい選挙啓発ポスター、標語作品募集

■テーマ
ポスター＝明るい選挙の推進を表すもの
標語＝きれいな選挙の推進を表すもの、棄権防止の呼び掛けを表すもの

■応募規定
ポスター＝画材は自由。1人1点。大きさは画用紙の四ツ切、八ツ切相当
標語＝字数は20字以内。短冊1枚につき1点を記載。1人2点以内

〈共通事項〉
応募資格…市内在住・在学の小中学生、高校生
応募方法…9月11日㈮までに市選挙管理委員会事務局へ郵送または持参
※①市町村名、②学校名、③学年、④氏名(ふりがな)をポスターは作品裏の右下、標語は作品の左横に記入
※児童、生徒は通学している学校を経由して提出
※いずれも未発表の自作品に限る
※応募者全員に参加賞を贈呈するほか、優秀な作品は県の審査に提出します

問 選挙管理委員会事務局 ☎421-6153

全国瞬時警報システム（J-ALERT）の全国一斉情報伝達訓練を実施します

全国瞬時警報システムの動作確認のため、市内の防災行政無線子局（スピーカー）から、試験放送が流れます。

とき…8月5日㈬11時

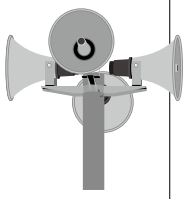

※気象状況などによって、試験が中止になる場合があります
※当日10時頃に「試験放送が流れます」という広報放送をします

問 危機管理室 ☎421-6102

軽自動車税環境性能割の適用期限延長のお知らせ

軽 自動車税環境性能割は、取得価額が50万円を超える軽自動車を取得した場合に課税されます。

この度、新型コロナウイルス感染症緊急経済対策を踏まえた地方税法などの改正により、元年10月1日～2年9月30日の間に取得した自家用の三輪以上の軽自動車で、乗用のものに係る非課税措置および税率の特例措置の適用期限が3年3月31日まで延長になりました。

なお、制度の詳細については、市ホームページをご覧ください。

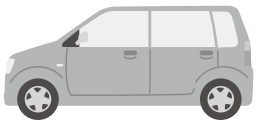

問 課税課 ☎421-6114

6月補正予算

6 月定例会において、一般会計・特別会計補正予算が原案通り可決されました。

一般会計は、既定額373億1617万1千円に8億7380万9千円を追加し、総額381億8998万円となりました。6月補正予算の概要は次の通りです。

※詳しくは、市ホームページをご覧ください

問 財政課 ☎421-6111

一般会計

排水路整備事業（土木費）	23,034千円
排水路整備工事	
教育ネットワーク基盤整備事業（教育費）	498,768千円
機械器具購入費　ほか	
資料管理整備事業（教育費）	17,663千円
車両購入費　ほか	
ひとり親世帯臨時特別給付金給付事業（民生費）	79,905千円
ひとり親世帯臨時特別給付金　ほか	
私立保育園運営費等補助事業（民生費）	24,000千円
新型コロナウイルス対策保育施設等補助金	
学校教育活動再開支援事業（教育費）	29,000千円
事業用消耗品代	

エンジョイ四街道

たろやまの郷ホタルナイトツアー

とき 7月23日(木・祝)、25日(土)
19時30分～（雨天中止）

ところ たろやまの郷

定員……各回先着５組（定員に達し次第、市ホームページにてお知らせ）
参加費……１人につき100円（保険代）
服装・持ち物…長そで、長ズボン、履き慣れた運動靴、虫よけスプレー、懐中電灯、飲み物
申し込み……７月16日(木)９時～21日(火)17時に電話で都市計画課（平日のみ）

注意事項
- 19時15分までに会場へお越しください
- マスクの着用など、感染症対策をお願いします
- 当日は係員の案内に従って観察してください

問 都市計画課 ☎421-2263

お知らせ

【１人につき10万円の給付】
特別定額給付金の申請をお忘れなく

申請期限 ８月26日（消印有効）

問 社会福祉課 ☎388-8401

市役所本庁舎エレベーター改修工事のお知らせ

工事期間（予定） ８月１日(土)～23日(日)
市役所本庁舎新館（５階建て）エレベーター

工事期間中はエレベーターのご利用ができません。ご不便をお掛けしますが、ご理解とご協力をお願いします。

問 管財課 ☎421-6112

市民大学講座（専門課程）開講を延期、または中止します

例年開催している市民大学講座（専門課程）について、新型コロナウイルスの感染拡大状況を鑑みまして、開講を延期または中止することとしました。

今後の状況によって開催が見込める状況となりましたら、改めてご案内します。

問 社会教育課 ☎424-8927

広告 広告 広告 広告 広告 広告 広告 広告 広告 広告

市川由紀乃コンサート2020
公演中止によるチケット代金払い戻しのお知らせ

7月2日(木)開催予定しておりました市川由紀乃コンサート2020は、公演中止に伴い払い戻しの受け付けをしています。
文化センター窓口で購入された方で払い戻しをしていない方は、
下記の払い戻し受付期間までに四街道市文化センターへご来館ください。
払い戻しの際は現在お持ちのチケットが必要となりますので持参してご来館ください。

払い戻し受付期間　2020年7月31日(金)まで　受付時間:8時30分～17時30分
四街道市文化センター以外で購入された方は、各プレイガイドにお問合せください。

○ お問合せ 四街道市文化センター / ☎043-423-1618 ○

こころ成仏 印旛のもり 永代供養墓苑 最後は土に還る

お寺が永代に亘り、管理し供養してくれる安心のお墓。　誰にも負担や迷惑をかけない安心のお墓です。

樹木葬

聖観音プレート葬

一霊様9.8万円～　埋葬後の費用負担は一切ございません

樹木葬		御影造りプレート葬		聖観音プレート葬	
御一霊位様	9.8万円	一区画(～4霊位様)	48万円	御一霊位	15万円
一区画(～4霊位様)	30万円			一区画(～10霊位様)	50万円

私たちの永代供養墓は永遠に移転、合祀、合葬をしないスタイルです。

印旛のもり 圓通寺墓地　所在地:佐倉市角来163

電車 「京成佐倉駅」下車～臼井四街道行きバス角来下車～徒歩6分
お車 東関東自動車道「佐倉IC・四街道IC」下車～印旛沼方面7km約20分

0120-053-083 受付時間 9:00～17:00

くわしくは 永遠の会 検索　販売受託:有限会社 五光

子育て

新型コロナウイルス感染防止の観点から、イベント等予定掲載後に開催予定が変更になる場合があります。イベント参加時には、主催者に改めてご確認いただきますようお願い申し上げます。

離乳食のおはなし

とき	対象
①7月17日㈮ 13時～14時	5～6カ月（離乳食初期）
②7月31日㈮ 13時～14時	7～8カ月（離乳食中期）
③8月 7日㈮ 13時～14時	9～11カ月（離乳食後期）
④8月28日㈮ 13時～14時	12～18カ月（離乳食完了期）

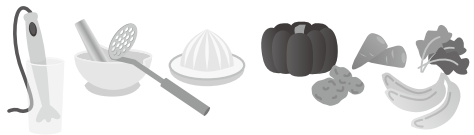

ところ…まちの保育園成山　子育て支援センターまちっこ
定員…先着4組　※要予約、参加費無料
内容…おかゆの作り方、家族の食事から離乳食を作る方法、月齢に合わせた食材の選び方、食べさせ方をみんなで楽しく学びます。疑問や悩みにもお答えします。
持ち物…筆記用具
申し込み…①②受付中　③④7月29日㈬13時～電話で同センターまちっこ
問 同センターまちっこ　☎312-3407（担当：保育課）

出前子育て支援センター 旭公民館

とき…8月7日㈮10時～11時30分
ところ…旭公民館（ホール）
対象…市内在住の1歳6カ月～就学前の子どもとその保護者
定員…20人　※参加費無料
内容…遊び・縁日コーナー、親子体操、お楽しみシアター、育児健康相談など
※外靴のまま遊びますので、お子さんの靴もお持ちください
※当日も、すずらんの「あそびの広場」は開設しています
申し込み…7月22日㈬13時～電話で子育て支援センターすずらん
問 同センターすずらん　☎423-3400

パパママルーム（ゆりクラス）

ママ友・パパ友づくりや、赤ちゃんとの生活を学ぶ機会として、ぜひご参加ください。
とき…9月12日㈯9時～12時
ところ…保健センター
対象…本市に住民登録のある、初めてパパ・ママになる人
※夫婦での参加、妊娠6カ月～8カ月ごろの参加がおすすめ（1人での参加も可）
定員…10組程度（定員に達し次第、締め切り）
内容…赤ちゃんのお風呂実習、出産に向けての準備の話
持ち物…母子健康手帳・副読本、市子育て情報ブックすくすく、筆記用具、飲み物、軽食（必要な人）
※新型コロナウイルス感染拡大防止のため、中止や内容変更になる場合があります
申し込み・問い合わせ…健康増進課　☎421-6100

ファミリー・サポート・センター

子育ての援助をしてほしい人（依頼会員）、子育てのお手伝いをしたい人（提供会員）は、入会説明会に参加して会員登録をしてください。参加申し込みは月曜～金曜日の9時～17時です。また、託児を希望する人は予約してください。

《入会説明会》
とき　8月7日㈮10時～11時
ところ　保健センター2階　母子保健室
問 同センター ☎421-6135

子育て支援

ひとり親世帯を支援するため、給付金を支給します（国制度）

■基本給付

対象者…①2年6月分の児童扶養手当が支給される人
②公的年金などの受給により、2年6月分の児童扶養手当の支給が全額停止される人
③新型コロナウイルス感染症の影響を受けて家計が急変した人
※②③は、収入が児童扶養手当を受給している人と同じ水準となっている人が対象
※②は、児童扶養手当を申請していれば、2年6月分の児童扶養手当の支給が全部または一部停止されたと推測される人も対象

給付額…1世帯5万円、第2子以降1人につき3万円

■追加給付

対象者…基本給付対象者の①または②に該当する人のうち、新型コロナウイルス感染症の影響を受けて家計が急変し、収入が減少した人

給付額…1世帯5万円

※基本給付対象者①の給付以外は申請手続きが必要です。対象者①の人には7月末ごろにご案内を郵送しますのでご確認ください。その他詳細・手続き方法などについては市ホームページをご確認ください

問 子育て支援課 ☎421-6124

定例相談

相談名	とき	ところ	申し込み	問い合わせ
家庭教育相談（親子関係・しつけなど） **学校教育相談**（不登校・いじめ・非行など）	月～金曜日 9時～17時	•青少年育成センター •教育サポート室	直接会場へ	青少年育成センター 問☎421-7867 相談☎423-0066 0120-423-006（フリーダイヤル） 教育サポート室 ☎421-7869
スクールソーシャルワーカーによる相談	週1回 ※詳しくはお問い合わせください		予約制	
就学相談・発達相談	月～金曜日 8時30分～12時、13時～17時	第二庁舎相談室	予約制	指導課 ☎424-8925
スクールカウンセラーによる電話相談	【中学校】 水曜日14時～16時 金曜日13時～15時 木曜日14時～16時 火曜日14時～16時 金曜日13時～15時	四街道西中学校 四街道北中学校 四街道中学校 旭中学校 千代田中学校	各学校へ（各学校の休業日を除く）	☎421-2578 ☎422-5220 ☎433-2300 ☎432-8621 ☎423-4647
スクールカウンセラーによる相談	【小学校】 水曜日（隔週） 金曜日（隔週） 金曜日（隔週）	四街道小学校 大日小学校 吉岡小学校	予約制	☎422-2726 ☎422-2711 ☎237-5990
	木曜日 水曜日	中央小学校 和良比小学校		教育サポート室 ☎421-7869
子育て電話相談	月～金曜日8時30分～17時	健康増進課		健康増進課 ☎421-6100
ことばの相談	月～金曜日 9時～12時、13時～17時	健康増進課	予約制	健康増進課 ☎421-6100
家庭児童相談	月～金曜日 9時～12時、13時～17時	家庭児童相談室	直接同室へ	同室 ☎423-0783
ひとり親相談	月～金曜日 8時30分～17時15分	子育て支援課	直接窓口へ	子育て支援課 ☎421-6124
虐待・DV相談				☎388-8100

新型コロナウイルス感染防止の観点から、イベント等予定掲載後に開催予定が変更になる場合があります。イベント参加時には、主催者に改めてご確認いただきますようお願い申し上げます。

健康・福祉

街かど心の相談

精神的な悩みや不安などの相談を、市が委託する成田地域生活支援センターの精神保健福祉士がお受けします。

相談内容は秘密厳守しますので、安心してご相談ください。

とき…8月7日㈮14時～16時
ところ…障害者支援課2階　会議室
定員…先着3人　※要予約、費用無料
申し込み・問い合わせ…7月17日㈮～31日㈮（平日のみ）に障害者支援課
☎421-6122
FAX421-2676

傾聴力スキルアップ講座
ゲートキーパー研修

内容…悩んでる人に気付き、声を掛け、話を聞いて必要な支援につなげ、見守るゲートキーパーの役割、傾聴についての講座
講師…聖マリアンナ医科大学神経精神科研究員　臨床心理士　田口学さん
とき…8月29日㈯13時30分～16時（受付：13時10分～）
ところ…保健センター3階　大会議室
定員…30人　※要予約、参加費無料
※新型コロナウイルス感染予防のため定員を減らし、年度中に同講座を2回開催予定です。次回は3月を予定しています
申し込み・問い合わせ…健康増進課
☎421-6100

後期高齢者医療制度
新しい被保険者証を郵送します

現在ご使用の被保険者証は7月31日㈮で有効期限が切れるため、新しい被保険者証（黄土色）を7月中旬に郵送します。有効期限の過ぎた被保険者証は破棄してください。

なお、医療機関の窓口で支払う一部負担金の割合は1割または3割となっており、前年中の所得をもとに毎年判定しています。本人および同じ世帯にいる後期高齢者医療制度の被保険者の市町村民税課税所得（課税標準額）がいずれも145万円未満の場合は1割となります。

■次の人は申請が必要です

①基準収入額適用申請

一部負担金の割合が3割と判定された人でも、前年中の収入合計が条件に該当する場合は、申請することにより1割になります。

※該当者には申請書を送付しています
申請に必要なもの…平成31年（令和元年）中の収入が分かる書類、被保険者証、印鑑

②「後期高齢者医療限度額適用・標準負担額減額認定証」、「限度額適用認定証」申請

負担割合が1割の人で、非課税世帯の人は、申請により「後期高齢者医療限度額適用・標準負担額減額認定証」を交付します。

負担割合が3割の人で、所得区分が現役並み所得者ⅠまたはⅡに該当する人は「限度額適用認定証」を交付します。

※すでに交付を受けている人で引き続き8月以降も交付条件に該当する場合は申請の必要はなく、被保険者証と併せて郵送します
申請に必要なもの…本人確認書類（運転免許証、マイナンバーカードなど）、印鑑

※詳しくは市ホームページをご覧いただくか、お問い合わせください
問 国保年金課 ☎421-6126

国民健康保険 新しい被保険者証を郵送します

現在ご使用の国民健康保険被保険者証（以下、被保険者証）は7月31日㈮に有効期限が切れるため、新しい被保険者証を郵送します。

保険税の未納がないのに、8月になっても自宅に届かない人や、被保険者証の記載事項に誤りがある人は、国保年金課までご連絡ください。なお、有効期限の過ぎた被保険者証はご自身で破棄してください。

問 国保年金課 ☎421-6125

保険税額

	基礎分（医療保険分）	支援分（後期高齢者支援分）	介護分（介護保険分）
所得割額	7.17%	1.89%	1.87%
均等割額	17,000円	17,500円	16,200円
平等割額	19,600円	－	－

自己負担割合

【所得による判定基準】

住民税課税所得（70歳～74歳のうち）	自己負担割合
全員の「課税所得一調整控除額※1」が145万円未満	2割
1人でも「課税所得一調整控除額」が145万円以上	3割

※1：70歳～74歳までの被保険者が、前年の12月31日現在において世帯主であって、同一世帯に合計所得が38万円以下である19歳未満の国保加入者がいる場合には、1人につき一定額（16歳未満は33万円。16歳以上19歳未満は12万円）を、被保険者の所得から控除して判定所得を算定します

◎自己負担割合が3割と判定された人でも、収入合計が下記基準収入額未満の人は、申請により2割負担となります。申請をすれば負担割合の変更が見込まれる人には案内文を送付します。

【収入による判定基準】

同一国保世帯の70歳～74歳の被保険者数	基準収入額
1人（本人のみ）	本人収入額383万円未満
1人（本人収入額が383万円以上で、旧国保被保険者※2がいる場合）	旧国保被保険者を含む合計収入額520万円未満
2人以上	合計収入額520万円未満

※2：同じ世帯の中で国民健康保険から後期高齢者医療制度に移行した人

広告 広告 広告 広告 広告 広告 広告 広告 広告 広告

新築・増改築・リフォーム

自然素材にこだわった新築！造り付収納がある玄関は吹き抜けです（佐倉市Y邸）

35年以上の実績 注文住宅・増改築リフォームの事なら
誠実・丁寧がモットーの太田工務店にお任せ下さい!!
☆デザインと機能性を重視！ 設計～施工までお任せ！
☆新築・増改築リフォーム施工事例、お客様の声など！詳しくはホームページ 太田工務店 検索

有限会社太田工務店
佐倉市上志津原76 建設業許可／千葉県知事許可（般-27）第42669号
スマートホーム（西志津店）
佐倉市西志津4-13-12
■お問い合わせ・ご相談はお気軽に
0120-918-040
営業時間／9:00～18:00（月～土曜日）
定休日／日曜日（応相談）

やすらぎの室内墓苑 ～改葬・永代供養・生前予約～

①全自動機械式納骨堂
一式 95万円
（年間管理料:税別12,000円）
◎通常のお墓のように代々ご使用いただけます。
◎宗旨宗派不問/承継制限なし

②個別永代供養墓・合祀墓 エテルノ
1名（7回忌まで） 19万円～
◎御供養は宗教法人祖敬会が行います。
◎お申し込み後の追加料金はございません。
◎生前予約も承ります。

【ご案内時間】10:00～17:00 年中無休

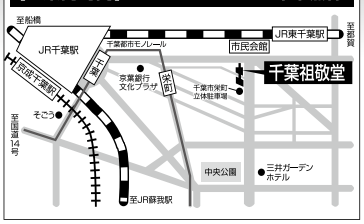

JR東千葉駅徒歩3分
千葉市中央区栄町2-1 経営管理:宗教法人 祖敬会
千葉祖敬堂
終活セミナー開催中
まずはお気軽にお問い合わせを ☎043-227-4194
http://www.chiba-sokeidou.jp
千葉祖敬堂 検索

ほのぼの文芸

短歌　下村光男選

ペンギンは海から上がり走りつづけ子等まつ丘まで餌を運ぶなり　千代田　出浦章子

母の愛子雀巣立つ日軒下で最後の子まで見守りている　もねの里　服部久子

無観客静寂のなかに弓取りの弦音張りてもろに聞こえる　旭ヶ丘　須賀登喜雄

鹿児島の義母から電話「仔牛売れた」久久に聞く嬉嬉とした声　大日　天瀬真佐子

食材をクラスメートと買い出しに疎開先の村をリヤカー押して　千代田　池田貴志夫

選後評◇出浦作品、ペンギンの子育ての一光景を簡潔に詠み切っている。海中で獲った餌をくわえ、子等の待つ丘まで懸命に「走りつづけ」るその姿――、感動が感動を呼んで成った一首だ。服部作品、こちらも雀の巣立つ日の様子を捉えた心温まる歌。「最後の子まで見守りている」、まさに「母の愛」そのものだ。池田作品、戦時下での体験を率直に詠む。それゆえ静かに響いてくるものがある。

俳句　佐藤次雄選

せつせつと籠編む人や竹の秋　山梨　中台やす

向日葵や重き日射しに対峙せり　千代田　池田貴志夫

五月雨や故郷の兄の博多弁　千代田　奈良和子

芹の香や張りし田に空の青　つくし座　市川陽子

残されしソファーの窪み藤咲けり　内黒田　川口千恵子

選後評◇中台作品、「せつせつと」の表現が籠編む人にはぴったりである。作者の感動が伝わる。池田作品、中七の表現が作者の心象を投影したようであり、効果的である。奈良作品、自粛生活の続く中で、方言で話した喜びが伝わってくる。市川作品、水畔を歩いていて思わず発見し、感動した情景が明快に浮かぶ。川口作品、残されたソファーに小さな発見と追想がよく伝わってくる。

川柳　潮田春雄選

ニューコロナ球児の夢も打ち砕き　大日　小林　修

コロナマスク老いも若きも皆美人　旭ヶ丘　茂木三千子

思い出すナー強制疎開対コロナ　鹿渡　村上菊太郎

新緑の若葉のこずえ小鳥啼く　もねの里　飯高　彰

わが顔に年輪きざむシワとシミ　みそら　後藤親子

選後評◇やっぱりここでもコロナでしたね。私もあちこちで句会の評をしているのですが…。第一句、高校野球もコロナで中止となり、やっと甲子園への夢が叶ったが残念。第二句、こちらもコロナ。でもこの句にはユーモアがあり生活も見える。第三句、強制疎開は懐かしい。作者の思い出すナーが全てを語っている。第四句、コロナで騒ぐが時は新緑である。「小鳥啼く」が良い。最後はなんと言っても下五の「シワとシミ」が愉快。どうかコロナに負けずたくさんの投句を期待しております。

応募資格＝市内在住の人で、未発表作品の応募に限ります（随時受け付け）
応募方法＝応募部門（俳句・短歌・川柳）を明記し、作品・住所・氏名・電話番号（任意）を記入の上、政策推進課宛て郵送または持参（郵送の場合、はがき・封書どちらでも可）
◎俳句・短歌・川柳各３点まで投稿可　◎作品・氏名にはすべて振り仮名を付けてください

各種開催・募集

わろうべの里児童センター きせかえランプシェード作り

２種類のランプシェードが作れます。その日の気分でお部屋を明るくしてね。

とき…８月８日㈯９時～９時45分、10時～10時45分
ところ…わろうべの里　創作のスタジオ
対象…市内在住の人（小学生優先）
定員…各回10人
参加費…200円
申し込み…７月20日㈪９時～31日㈪12時に電話でわろうべの里
問 わろうべの里 ☎433-6201

熱中症に気を付けましょう

今年の夏はマスクの着用など新型コロナウイルス感染予防のための「新しい生活様式」と併せて、例年以上に熱中症に気を付けることが重要です。

特に、高齢者や子どもは、熱中症にかかる危険性が高いため、ご家族や周りの人が体調の変化に気を配りましょう。

問 県環境政策課 ☎223-4705

千葉県　熱中症予防　検索

定例教育委員会会議

とき…７月31日㈮14時～
ところ…第二庁舎
《傍聴について》
定員…先着３人
（先着順・予約不要）
※駐車場には限りがありますので、車での来場はご遠慮ください
※都合により急きょ日程が変更となる場合がありますので、事前にお問い合わせください
※傍聴の際は、マスクの着用、消毒、健康状態の報告（自宅での検温）が必要です
問 教育総務課 ☎424-8924

2020（令和２年）7/15 No.1102 市政だより 四街道
（毎月２回１日・15日発行）

「タクめし」で市内のおいしい料理を自宅で楽しみませんか

タクシー事業者が配達します
実施期間
9月30日(水)まで
（予定）

新型コロナウイルス感染症の拡大に伴う、新しい生活様式への対応として、デリバリーの需要が高まっています。そこで、市内飲食店のおいしい料理を気軽に注文できる「タクめし」をご紹介します。

「タクめし」とは、市内飲食店の料理をタクシー事業者が配達するサービスです。この機会に、市内のおいしい料理をデリバリーしてみませんか。

※詳細は市ホームページをご覧ください（QRコード→）
※商品代とは、別に0～400円の手数料がかかります

利用方法

❶ 市ホームページ掲載の「タクめしリスト」から料理を選び、電話で注文

❷ お店からタクシーが出発すると電話がきます

❸ タクシーのトランクから料理を受け取り、お支払い

＊飲食店から半径２km以内が配達範囲です＊

参加飲食店　募集中!!

参加飲食店には、配達料の一部を助成しています。

対象飲食店…四街道駅、またはイトーヨーカドーから半径２km以内の飲食店

募集期間……7月31日㈮まで

問 産業振興課 ☎421-6134

参加飲食店（6月22日時点）

リストランテ　ステラ　☎421-3001

9時～19時
月曜・第３日曜日休み

ご自宅で本格イタリアンを！パスタ、ピッツアのほかイタリアンオードブルもご用意。ご家庭の楽しいひと時に彩りを添えます。

べーぐるきっちん　☎497-5488

10時～18時30分
火曜休み

随時20種類以上のベーグルサンドをご用意。限定の「自家製ピクルスとキッシュのランチボック」もご一緒に。

カフェローマ　☎309-6816

10時～20時
不定休

500℃！本場ナポリピッツァ専用釜でモチっと焼き上げる本格Pizzaをお気軽にお召し上がりください。

洋食Ken-ta　☎386-6660

10時45分～13時30分
17時～19時30分
日曜・火曜夜休み

期間限定のお弁当・オードブルをご用意してお待ちしております。お気軽にお電話ください。

＊上記の時間は、営業時間ではなく、「タクめし」注文受付時間です＊

編集部から >>
今号では、「２年度職員採用試験」についての記事を掲載しています。消防職も募集しています。
ぜひ、あなたも「未来の消防士を目指して！」

市の人口（7月1日現在）>>
※外国人を含む住民基本台帳人口、（　）内は前月比

計 94,988人（+64）
男 47,483人（+42）女 47,505人（+22）
世帯数 41,939世帯（+44）

《うち外国人の人口》
男 1,540人　女 1,031人
計 2,571人（−5）

電子行政サービスは右のQRコードからご利用ください >>
四街道市公式フェイスブック
よめーるの登録・変更

発行／四街道市役所　編集／経営企画部政策推進課　〒284-8555　千葉県四街道市鹿渡無番地　TEL043-421-2111（代表）　FAX043-421-2100
今号の印刷費（３カ所への配送を含む）は１部約17円です　■再生紙を使用しています