市政だより
四街道
YOTSUKAIDO City Public Relations

11.15
No.1134
2021（令和３年）

【新型コロナウイルス関連支援策特集】

四街道市独自の支援策《第4弾》

詳細な情報については
市ホームページをご覧ください

2～4ページをご覧ください

個人・世帯向けの支援

県外に住む学生へ
特産品をお届け

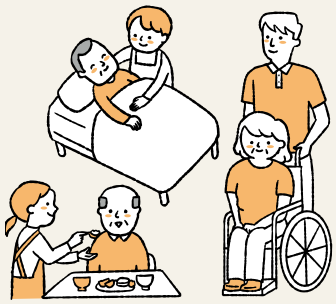

要介護・要支援
認定者への支援

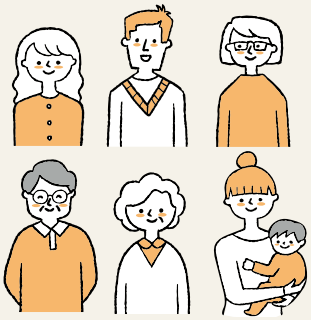

国民健康保険税の
減免

事業者向けの支援

ふるさと寄附協力事業者、
交通事業者への支援

介護サービス・
障害福祉サービス
事業所への支援

保育所施設などへの
支援

新型コロナウイルス感染症
新しい市独自の支援を紹介します《第４弾》❷

火災ゼロ！ 防火ポスターに願いを込めて ❺

フォトレポート 読書の秋～読み聞かせとわらべうた～ ⓫

市ホームページは
検索またはQRコードから
四街道市 検索

新型コロナウイルス感染症

新しい市独自の支援を紹介します

第４弾

今回ご紹介する支援以外にも継続して行っている支援があります。
詳細は市ホームページをご覧ください。

申請が必要です　申請は不要です　対象者に申請書などを送付します。届かない場合はお問い合わせください

国民健康保険税コロナ減免事業（継続）

減免　申請

条件に合致した国民健康保険税減免希望者の国民健康保険税を減免します。

対象

新型コロナウイルス感染症が原因で、①主たる生計維持者が死亡または重篤な世帯、②主たる生計維持者の事業収入・給与収入などが前年より一定程度以上減少が見込まれる世帯

減免金額…①３年度の国民健康保険税全額、②世帯の加入・所得状況による
申請期間…４年３月31日㈭まで（予定）
申請方法…国保年金課に必要書類を郵送または持参

〈必要書類〉

①主たる生計維持者が死亡または重篤な世帯
国民健康保険税減免申請書、新型コロナウイルス感染症のり患を証明する書類（医師の診断書など）、申請者の本人確認書類の写し

②主たる生計維持者の事業収入・給与収入などが前年より一定程度以上減少が見込まれる世帯
国民健康保険税減免申請書、国民健康保険税申告書、主たる生計維持者の現在の収入がわかる書類（３年１月以降の給与明細書、収入がわかる帳簿など）、申請者の本人確認書類の写し

問 国保年金課 ☎421-6125

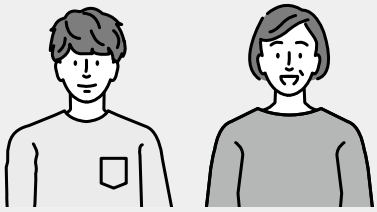

四街道ふるさとの味お届け便事業

申請

新型コロナウイルス感染症の影響で、帰省が困難となっている市出身で県外に居住している学生に対し、市の特産品などを詰め合わせたふるさとの味をお届けします。

送付時期…４年１月下旬頃予定

対象

以下の①～③の全てに該当する人で、かつ④または⑤に該当する人

①平成８年４月２日～15年４月１日生まれの人
②市内に住む保護者などと生計を一にしていること
③国内かつ県外に居住している学生
④市内の小学校または中学校に在籍していた人
⑤過去に市内に居住していた人

定員……先着200人
申請期間…11月１日㈪～12月17日㈮
申請方法…政策推進課に必要書類を郵送または持参、電子メール

※学生本人または保護者などによる申請が可能です

〈必要書類〉

⑴ 四街道ふるさとの味お届け便申請書（様式第１号）
⑵ 学生証、在学証明書、その他学生であることを証明するものの写し
⑶ 学生の健康保険証、その他保護者などの扶養であることを証明するものの写し

※電子メールで申請する場合、⑵⑶は画像データにして添付してください

問 政策推進課 ☎421-6161

要介護・要支援認定者支援事業

新型コロナウイルス感染症による影響が続く中、健康面に配慮を要する要介護・要支援認定者の感染予防に向けた衛生材料などの購入支援を目的として、対象者１人当たり３万円を支給します。

対象

３年10月１日時点で本市の介護保険被保険者であり、要介護または要支援の認定を受けている人

支給金額…１人当たり３万円
申請期間…４年１月31日㈪まで（消印有効）
申請方法…高齢者支援課に申請書と必要書類を郵送
※詳しくは11月下旬頃送付される通知をご覧ください

問 高齢者支援課 ☎421-6128

学校衛生管理事業

新型コロナウイルス感染症対策として、CO_2モニターを市内小中学校の教室などに設置し、室内の換気のタイミングや湿度、温度の状態を把握することで感染予防を行います。

問 学務課 ☎424-8932

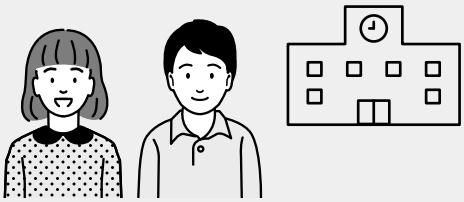

修学旅行等支援事業

新型コロナウイルス感染症拡大防止を目的として、県外に宿泊を伴う修学旅行などにおいてＰＣＲ検査を実施する費用を支援します。

また、旅行先が緊急事態宣言中などの理由により、修学旅行などを中止、延期したことで生じるキャンセル料などを補助します。

PCR検査の対象

修学旅行などに参加する市内小中学校児童生徒、引率する教職員

問 指導課 ☎424-8925

危機管理用備品等整備事業

新型コロナウイルス感染症による影響が続く中、災害が起こるという事態に備えて、大型冷風扇などの必要な備蓄品の充実を図ります。

問 危機管理室 ☎421-6102

消防資機材整備事業

救急活動において、新型コロナウイルス感染症の患者などへの対応能力強化を図るとともに、出動体制の維持を図るため、感染防止衣などの感染防止用資器材の整備を行います。

問 消防本部警防課 ☎422-2493

⬅事業者向けの支援は次のページで紹介します

新型コロナウイルスワクチンの３回目接種のお知らせ

２回目のワクチン接種から８カ月以上経過した人は３回目の接種が可能です。接種できる時期が近づいた人には接種券をお送りしますので、しばらくお待ちください。３回目のワクチン接種についての詳細は、本紙12月15日号でお知らせします。

※やむを得ない事情により住民登録住所地でない住所への送付を希望される場合は健康増進課にお申し出ください

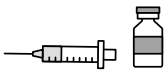

12月1日㈬から「四街道市新型コロナワクチンコールセンター」の番号が変わります。お間違えのないようにご注意ください。

12月 1日㈬から▶☎0120-400-107（フリーダイヤル）
11月30日㈫まで▶☎0570-003-703（ナビダイヤル）

問 健康増進課ワクチン接種対策室 ☎421-6100

¥ 支給金 交通事業者支援事業

申請

新型コロナウイルスの感染拡大に伴い、厳しい事業環境にある地域公共交通について、市民生活や経済活動を支える重要なインフラであることに鑑み、今後の運行の維持・継続を図るため支援金を支給します。

対象

①路線バス事業者　②貸切バス事業者　③タクシー事業者
④市と地域公共交通に係る契約をしている事業者

支給金額…①１路線当たり40万円、②～④１社当たり20万円
申請期間…12月31日㈮まで
申請方法…政策推進課に必要書類を郵送または持参
〈必要書類〉
四街道市地域公共交通事業者支援金交付申請書兼請求書、誓約書、支援金の振込先金融機関の預貯金通帳（金融機関名、支店名、預金種別、口座番号、口座名義人のわかるもの）の写し、契約書の写し（④のみ）

問 政策推進課 ☎421-6104

¥ 支給金 障害福祉サービス事業所支援事業

申請

新型コロナウイルス感染症による影響が続く中、感染拡大防止対策を支援することを目的として、献身的に障害者などへのサービスを提供している市内の障害福祉サービス事業所に奨励金を支給します。

対象

３年10月１日時点で障害福祉サービスを提供する市内事業所

支給金額…１事業所当たり10万円（障害者支援施設、障害児入所施設、共同生活援助事業所は１事業所当たり20万円）
※同一地番内にて複数の障害福祉サービスを提供している場合は１事業所とします（障害者支援施設と障害児入所施設は除く）
申請期間…11月30日㈫まで
申請方法…障害者支援課に申請書を郵送または持参

問 障害者支援課 ☎421-6122

¥ 支給金 保育施設等支援事業

申請

新型コロナウイルス感染症の感染拡大防止対策を支援することを目的として、子どもの保育や支援を行っている市内の民間保育施設などに奨励金を支給します。

対象

市内の認定こども園、保育所（認可外保育施設を含む。ただし、居宅訪問型保育事業を除く）、幼稚園、小規模保育事業所

支給金額…定員60人以上の施設＝20万円
定員60人未満の施設＝10万円
申請期間…11月30日㈫まで
申請方法…保育課に申請書を郵送または持参
問 保育課 ☎421-2238

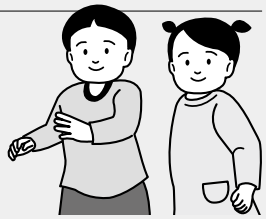

¥ 支給金 ふるさと寄附協力事業者支援金事業

申請

新型コロナウイルス感染症の影響による厳しい環境下において、ふるさと寄附推進事業に協力いただいている事業者を対象に、今後のふるさと寄附推進事業の維持・継続を図るため、支援金を支給します。

対象

３年４月１日～10月25日に四街道市ふるさと寄附推進事業協力事業者として登録を行った者（市税などの未納がない者）

支給金額…１事業者当たり10万円
申請期間…11月30日㈫まで
申請方法…政策推進課に必要書類を郵送または持参
〈必要書類〉
申請書、支援金の振込先金融機関がわかる書類の写し

問 政策推進課 ☎421-6161

¥ 支給金 介護サービス事業所支援事業

申請

新型コロナウイルス感染症による影響が続く中、感染拡大防止対策を支援することを目的として、献身的に高齢者などの介護をしている市内の介護サービス事業所に奨励金を支給します。

対象

３年10月１日時点で介護保険サービスを提供する市内事業所（居宅療養管理指導、福祉用具貸与、特定福祉用具販売などを除く）

支給金額…１事業所当たり10万円（介護老人福祉施設、介護老人保健施設、特定施設入居者生活介護、地域密着型介護老人福祉施設、認知症対応型共同生活介護は、１事業所当たり20万円）
※同一地番内にて複数の介護保険サービスを提供している場合は１事業所とします
申請期間…11月30日㈫まで
申請方法…高齢者支援課に申請書を郵送または持参

問 高齢者支援課 ☎388-8300

pick up info

火災ゼロ！ 防火ポスターに願いを込めて

第16回 防火ポスター展の入賞者

防火ポスター展を開催したところ、市内の小・中学校から328点の応募があり、その中から優秀作品９点を選定しました。

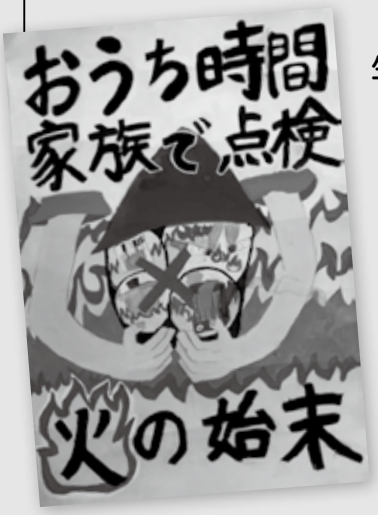

ポスター展は、小・中学生が図画や美術の学習を通じて防火ポスターを描くことで、防火意識を高めるとともに、入賞作品を展示することにより、市民の皆さまに火災予防への関心を持っていただくことを目的として行っています。

◀市長賞を受賞した佐藤　緩さんの作品

防火ポスター展

イトーヨーカドー四街道店 1階
11月9日㈫～15日㈪

わろうべの里 1階
11月16日㈫～24日㈬

市長賞	佐藤　緩	南小学校５年
市消防長賞	加村真梛	西中学校２年
市議会議長賞	飯沼柚葉	山梨小学校６年
市教育長賞	高橋侑己	北中学校１年
市校長会長賞	山崎りあな	中央小学校１年
市消防団長賞	髙澤　舞	中央小学校２年
市危険物安全協会長賞	阿部優月	四和小学校３年
県危険物安全協会連合会長賞	金子由依	西中学校３年
県消防設備協会長賞	湯浅穂南	和良比小学校４年

問 消防本部予防課 ☎422-2485

行財政改革推進計画の進捗状況（概要）を公表します

第８次行財政改革推進計画の２年度の取り組みについて、その概要を公表します。

・計画どおりに取り組めているもの	（Ａ評価）	13項目
・おおむね計画どおりに取り組めているもの	（Ｂ評価）	1項目
・計画に達していないもの	（Ｃ評価）	5項目
		計19項目

（２年度　目標　行革効果額 3億3,330万1千円）
（２年度　実績　行革効果額 3億4,909万6千円）

新型コロナウイルス等の影響により、計画に達していないものがあるものの、全体として、おおむね順調に取り組めました。

※詳細については、市ホームページまたは財政課行革推進室・情報公開室（平日のみ）で進行管理シートを閲覧できます

問 財政課 ☎421-6111

防災行政無線テレホンサービスの電話番号（有料版）を変更します

問 危機管理室 ☎421-6102

市では、防災行政無線の放送が聞き取れなかった場合などに、電話で放送内容が確認できるサービスを行っています。

本年度実施している防災行政無線システムの更新に伴い、防災行政無線テレホンサービスの電話番号（有料版）が変更となりましたので、かけ間違いのないようご注意ください。

※フリーダイヤルの番号は変更ありません

変更なし▶☎**0120-972-302**（フリーダイヤル）

変　　更▶0120番号をご利用できない場合 ☎**050-5526-4041**（有料）

市政についての提案をお寄せください

市では市民参加条例に基づき、市政（市の仕事）について提案する機会を毎年度2回設けています。今年度第2回目の募集を行います。

■市民提案ができる人

中学生以上の市民、市内に通勤・通学する人などは、20人以上の連署を集めて、その代表者から市に提案を行うことができます。より良い政策が提案されるよう、少なくとも20人の市民などがお互いに議論を重ね、合意を図ることを要件としています。

■市民提案の方法

市民提案書と提案者署名簿に関係書類を添えて、総務課情報公開室に持参または郵送により提出してください。関係様式は、情報公開室窓口または市ホームページで入手できます。

※「提案」とは、苦情や要望ではなく、その政策などを行うことで期待される効果、提案の実施に要する費用の額とその内訳が具体的に示されたものです

■受付期間

11月15日(月)～12月15日(水)

※持参の場合は、平日のみ

■市民提案の取り扱い

提案の概要を速やかに公表し、当該提案の代表者、連署した人などと協議を行います。市の機関が提案について検討を終えたときは、提案に対する市の考え方などを代表者に通知するとともに、公表します。

〈過去の提案の主なもの〉

- 市内小・中学校内の環境美化
- 広島、長崎への四街道のこども派遣事業

問 **総務課情報公開室** ☎421-6103

芸術文化振興助成金の要望申請を受け付けます

市民の皆さんが営利を目的としないで行う、4年度中の芸術文化事業に対して助成金を交付します。

【主な対象事業】

- 音楽、演劇、舞踊、伝統芸能の公演など
- 美術の展示など
- 文芸、映像芸術の創造
- 伝統的建造物（遺跡）の保存または活用活動
- 文化財の保存技術、伝統工芸技術、民俗芸能の伝承または復活のための活動

※詳細は社会教育課にお問い合わせいただくか、市ホームページをご覧ください

対象者	芸術文化に関する活動をしている市民団体（個人は不可）
対象事業	►企画事業…市内を会場とし、実行委員会などを組織して行う公共性・公益性の高い事業 ►記念事業、周年事業（定期的に行われている事業は除く）…おおむね10周年以上で計画する事業
開催地	原則市内（記念・周年事業は特別な理由の場合に限り隣接地を認める）
対象経費	事業に直接関わる経費（公演はイベント当日およびリハーサルなど）
助成金の金額	助成対象額の2分の1以内の額とし、1事業につき企画事業は50万円、記念・周年事業は20万円を限度
申請方法	11月16日(火)～12月24日(金)に社会教育課文化係まで必要書類を持参（平日のみ）
必要書類	助成金交付要望書、収支予算書、事業計画書、会則・会員名簿　※様式は市ホームページから入手可

問 社会教育課 ☎424-8934

市芸術文化団体連絡協議会主催研修会

【がり版アート孔版画体験会】

とき……12月12日(日)10時～12時、14時～16時
ところ……文化センター206号室
定員……各回高校生以下5人、一般15人
参加費……高校生以下100円、一般1,500円
申込締切…12月7日(火)（必着）

【華道教室】

とき……12月25日(土)9時30分～13時
ところ……文化センター201号室
定員……20人　**参加費**…2,500円（材料代含む）
申込締切…12月10日(金)（必着）

※**申し込み**：はがきに氏名、住所、年齢、電話番号、がり版アートまたは華道を明記し、市芸術文化団体連絡協議会事務局（社会教育課）へ申し込み

問 同協議会（社会教育課内）☎424-8934

子ども見守りサポーター養成講座
講演「北欧の取り組みに学ぶ ～コドモ×オトナ×対話がつくる社会～」

社会的包摂（ソーシャル・インクルージョン）、北欧の教育を研究されている佐藤裕紀さんを講師に招き、若者の社会参画、ペタゴー（学童支援）やホイスコーレ（成人教育機関）などのさまざまな観点から北欧の取り組みについて学びます。

とき…12月11日㈯13時～15時 ※オンライン開催
内容…講演、グループディスカッション、質疑応答
講師…佐藤裕紀さん　新潟医療福祉大学講師（専門は比較教育学・生涯学習論）四街道出身、四街道子ども記者クラブ設立時代表
定員…先着50人　※参加費無料（希望者にはオンライン受講の事前講習あり）
申し込み・問い合わせ…11月16日㈫9時～みんなで地域づくりセンターへ、氏名（所属）、連絡先を添えて電話、FAX、メール、Googleフォーム（右下QRコード）にて申し込み
☎304-7065　FAX422-7051
✉info@minnade.org
（担当：政策推進課）

指定管理者による施設管理状況の評価〈2年度分〉

市では、一部の公の施設について、指定管理者（法人など）による管理運営を実施しています。２年度に実施された指定管理者による施設管理状況の評価をまとめています。詳細は、12月以降に市のホームページをご覧ください。

【該当施設】
温水プール、都市公園、市営駐車場、市営自転車駐車場、市立公民館、鹿放ケ丘ふれあいセンター、市営霊園、文化センター、国民保養センター鹿島荘、総合福祉センター、わろうべの里、福祉作業所

問 契約課 ☎421-6113

緑地協定の認可申請に係る縦覧

都市緑地法に基づく緑地協定の認可申請がありましたので縦覧を行います。なお、緑地協定の内容について意見のある利害関係人は、下記の縦覧期間中に意見書を提出することができます。

縦覧	縦覧期間：11月16日㈫～30日㈫（平日のみ）
	縦覧場所：都市計画課
意見書の提出	宛　　先：四街道市長佐渡斉
	住　　所：〒284-8555四街道市鹿渡無番地
	提 出 先：都市部都市計画課へ持参または郵送
	提出期限：11月30日㈫（消印有効）

問 都市計画課 ☎421-2263

委員募集

審議会名	職務内容	募集人数	任期	募集期間	担当課
市水道事業及び下水道事業運営審議会（再募集）	事業に関する重要事項についての調査や審議	5人	4年2月～6年2月（2年間）（予定）	11月1日㈪～12月3日㈮	経営業務課 ☎421-3683
市青少年問題協議会	青少年の健全育成についての調査や審議	3人	4年5月～6年4月（2年間）	11月18日㈭～12月17日㈮	スポーツ青少年課 ☎424-8926
市保健福祉審議会	保健、福祉・医療施策についての調査や審議	3人	4年5月～6年4月（2年間）	11月18日㈭～12月20日㈪	社会福祉課 ☎421-6121
市商工開発促進審議会	大規模小売店舗立地についての審議	2人	4年5月～6年4月（2年間）（予定）	11月18日㈭～12月20日㈪	産業振興課 ☎421-6134

応募要件…市水道事業及び下水道事業運営審議会＝市内在住者、市外に住所を有する水道または下水道使用者、下水道排水設備義務者のいずれかに該当する任期中の会議に出席できる人（以前の募集で不合格となった応募者は、再応募不可）
上記以外＝市内在住で、任期中の会議に出席できる人
報酬など…委員報酬と交通費を支給
応募方法…募集期間内に応募用紙とレポートを担当課に提出

※原則、公募委員が兼職できる審議会等の数は2を限度としています。また、審議会等の委員となることができるのは6年までです
※詳細は、各募集要項をご覧ください。募集要項は担当課窓口（平日のみ）、市ホームページから入手可
※ご不明な点は市ホームページもしくは各担当課にお問い合わせください

街かど心の相談

精神的な悩みや不安などの相談を、市が委託する成田地域生活支援センターの精神保健福祉士がお受けします。相談内容は秘密厳守しますので、安心してご相談ください。

なお、今までに本相談を受けたことがある人はご遠慮ください。

とき…12月10日㈮14時～16時

ところ…障害者支援課2階　会議室

定員…先着3人　※要予約、相談料無料

申し込み・問い合わせ…11月17日㈬～12月3日㈮の平日に電話またはFAXで障害者支援課

☎421-6122
FAX424-2011

歳末たすけあい募金にご協力を

12月を運動期間として、〝つながりささえあうみんなの地域づくり〟をスローガンに、歳末たすけあい募金運動が全国一斉に実施されます。

今年度は、本運動の周知を目的に、新型コロナウイルス感染症の感染防止対策を徹底した上で、12月4日㈯に街頭募金活動を実施します（今後の感染拡大状況などによって中止とする場合があります）。

そのほか、今年度は銀行振り込みまたは社会福祉協議会窓口へのお持ち込みにより募金の受け付けを行います。

集められた募金は、市内で支援を必要とする人たちに配られます。皆さんの温かいご協力をお願いします。

本運動について、詳しくは社協ホームページをご確認ください。

問 **社会福祉協議会**
☎422-2945
（担当：社会福祉課）

介護保険制度による税控除用の「障害者控除対象者認定書」申請受け付け

年末調整に必要な人の申請を受け付けます

65歳以上で障害者手帳などの交付を受けていない人でも、介護認定の状況から所得税と市県民税の障害者控除の対象となる場合があります。該当すると思われる人は、認定書発行対象者となるかどうか、事前にお問い合わせの上、申請してください。

■対象

65歳以上の要介護1～5の認定を受けており、年末調整に認定書が必要で、現在受けている介護認定の有効期間が3年12月31日以降まである人

※障害者控除対象者の認定基準（認知症高齢者・障害高齢者の日常生活自立度の程度）により判定します

※障害者手帳などの交付を受けている人、原子爆弾被爆者援護法の認定を受けている人は対象外となります

■申請

介護保険被保険者証を持参し、高齢者支援課へお越しください。申請受理後、約1週間後に認定書を申請者の住所へ郵送します。

受け付け開始…年末調整に必要な人は11月15日㈪～（確定申告を行う人は4年1月17日㈪～）

問 **高齢者支援課**
☎421-6127

教育委員会会議定例会

とき……11月19日㈮14時～
ところ…第二庁舎
《傍聴について》
定員…先着3人 ※予約不要

※駐車場には限りがありますので、車での来場はご遠慮ください
※傍聴には、マスクの着用、アルコール消毒、健康状況の報告（自宅での検温）が必要です
※新型コロナウイルス感染症の状況により急きょ傍聴を中止する場合がありますので、事前にお問い合わせください

問 教育総務課 ☎424-8924

熱があるとき、まず、かかりつけ医へ電話！

（いない場合や対応不可の場合は下記に）
県発熱相談センター
（24時間/365日）
☎0570-200-139
健康増進課
（平日9時～17時）
☎421-6100

生涯スポーツ実践のための運動講座

とき…12月１日㈬・８日㈬10時～12時（受け付け９時30分～）
ところ…総合公園体育館　第２武道場
対象…16歳以上
定員…15人
内容…簡単にできる運動、体組成測定
講師…高田彰人さん（西川整形外科理学療法士）
参加費…500円（保険料込み）※当日徴収
申し込み…11月16日㈫14時～電話または窓口で総合公園体育館へ申し込み
問 総合公園体育館 ☎433-1111
（担当：スポーツ青少年課）
※詳しくは同公園ホームページをご覧ください

新春ママさんバレーボール教室

とき…４年１月20日㈭・27日㈭、２月３日㈭９時～13時
ところ…総合公園体育館
対象…市内在住・在勤の女性
※子どもの同伴不可
定員…先着40人
参加費…2,000円　（保険料含む）※初日徴収
申し込み…12月６日㈪～24日㈮に電話でスポーツ青少年課 ☎424-8926
問 市ママさんバレーボール連盟（田川）　080-4297-7969
（担当：スポーツ青少年課）

朝市

毎週日曜日に市役所駐車場で開催している朝市では、市内の農業生産者の皆さんが育てた新鮮な野菜、手作りの漬け物、花、赤飯などたくさんの品物を販売しています。ぜひお誘い合わせの上、ご来場ください。

と　き◎毎週日曜日
７時30分～８時
ところ◎市役所第１駐車場

※開催を予定していました秋の収穫祭は新型コロナウイルス感染拡大防止の観点から、今年度は中止といたします
※年末年始の朝市の開催予定は、現在未定となっております。決定次第、市ホームページにてお知らせします
問 産業振興課 ☎421-6133

新型コロナウイルス感染防止の観点から、イベント等予定掲載後に開催予定が変更になる場合があります。
また本人、同居人で２週間以内に37.5度以上の発熱や体調の優れない人がいる場合は参加を控えてください。

広告　広告　広告　広告　広告　広告　広告　広告　広告　広告

空家買取ります
荷物や不用品など
そのままでOKです！
どんな場所でも、小さくても古くても大丈夫です。
すべて無料でご相談できます
固定資産税や維持管理が大変。相続したけど使わない。
そろそろ終活を始める時期かな？などのご相談が多くなっております。
アチーブホーム(株)
ミサワホーム提携店（公社）全日本不動産協会会員　（公社）不動産保証協会会員
0120-240-230
9:00～19:00〈水曜定休〉
富里市七栄298-62
当社ホームページ
新型コロナウイルス感染防止対策
全社員のマスク着用・うがい・手洗い・換気の励行、パーテーション設置、お客様にはマスクの着用とアルコール消毒のご協力をお願いしております。

円福寺自然葬
宗旨・宗派不問
管理費・維持費不要
自然葬墓地 25万円より
―生前予約可能―
安心の個別埋葬　3霊まで埋葬出来るので、家族墓として使用可能です。
安心の永代供養　円福寺僧侶が永代に亘って供養・管理します。
～永代に亘って合祀はいたしません～
自然葬墓地
☎043-423-9153　受付時間／9:00～16:00
〒284-0012 四街道市物井856
総武本線物井駅 徒歩8分
東関道四街道IC 車で8分
物井 円福寺　検索

新型コロナウイルス感染防止の観点から、イベント等予定掲載後に開催予定が変更になる場合があります。
また本人、同居人で２週間以内に37.5度以上の発熱や体調の優れない人がいる場合は参加を控えてください。

子育て

季節の製作　～クリスマス飾りを作ろう～

とき…11月 29日㈪・30日㈫、12月1日㈬ ①10時～11時30分②13時～15時　※12月1日は①のみ
ところ…まちの保育園成山子育て支援センターまちっこ
対象…①１歳半～未就園児②０歳～１歳半
定員…各先着４組　※参加費無料、要予約
内容…フェルトを貼った空き箱を、どんぐりやモールなどで飾り付け、クリスマスツリーを作ります
※牛乳パックを使用しますので、アレルギーが心配な人はご遠慮ください
持ち物…飲み物
申し込み…11月15日㈪13時～電話で同センターまちっこ
問 同センターまちっこ
☎312-3407（担当：保育課）

キッズひろば　～クリスマス会～

とき…12月２日㈭10時30分～11時30分　※参加費無料、要予約
ところ…四街道公民館２階和室
対象…１歳半～就園前の子どもとその保護者（保護者は１人のみ）
定員…８組
内容…親子制作、遊びのコーナー、簡単なゲームや読み聞かせなど
申し込み…11月18日㈭10時30分～　エンゼルステーション保育園ホームページのフォームから申し込み
問 エンゼルステーション保育園
☎424-3327（担当：保育課）

中央保育所 子育て支援センターすずらん 出前 in 四街道公民館

とき…12月10日㈮10時～11時30分
ところ…四街道公民館（ホール）
対象…市内在住の１歳６カ月～就学前の子どもとその保護者
定員…子ども20人　※参加費無料
内容…遊びのコーナー、親子体操、お楽しみシアター、育児健康相談など
※外靴のまま遊びますので、お子さんの靴もお持ちください
※当日も、すずらんの「あそびの広場」は開設しています
申し込み…11月29日㈪15時～電話で子育て支援センターすずらん（中央保育所内）
問 同センターすずらん
☎423-3400

定例相談　子育ての悩みや心配事など、一人で悩まずに相談してみませんか

相談名		とき	ところ	申し込み	問い合わせ
家庭教育相談（親子関係・しつけなど） 学校教育相談（不登校・いじめ・非行など）		月～金曜日9時～17時	・青少年育成センター ・教育サポート室	直接会場へ	青少年育成センター☎421-7867 相談☎423-0066 ☎0120-423-006（フリーダイヤル） 教育サポート室☎421-7869
スクールソーシャルワーカーによる相談		週１回　※詳しくはお問い合わせください	〃	予約制	〃
スクールカウンセラーによる電話相談	【中学校】	水曜日14時～16時	四街道西中学校	予約制	☎421-2578
		金曜日13時～15時	四街道北中学校		☎421-5220
		木曜日14時～16時	四街道中学校		☎433-2300
		火曜日14時～16時	旭中学校		☎432-8621
		金曜日13時～15時	千代田中学校		☎423-4647
スクールカウンセラーによる相談	【小学校】	水曜日（隔週） 火曜日（隔週） 金曜日（隔週）	四街道小学校 大日小学校 吉岡小学校	予約制	☎422-2726 ☎422-2711 ☎237-5990 ※受付は月～金曜日８時30分～16時30分
		火曜日 木曜日	中央小学校 和良比小学校	予約制	教育サポート室☎421-7869
就学相談・発達相談		月～金曜日8時30分～12時、13時～17時	第二庁舎相談室	予約制	指導課☎424-8925
子育て電話相談		月～金曜日8時30分～17時	健康増進課		健康増進課☎421-6100
ことばの相談		月～金曜日9時～12時、13時～17時	健康増進課	予約制	健康増進課☎421-6100
おやこカウンセリング（専門家が対応します）		毎月３～４回　１組約１時間 ※詳しくはお問い合わせください	健康増進課	予約制	健康増進課☎421-6100
家庭児童相談		月～金曜日9時～12時、13時～17時	家庭児童相談室	直接窓口へ	家庭児童相談室☎423-0783
ひとり親相談		月～金曜日8時30分～12時、13時～17時	子育て支援課	直接窓口へ	子育て支援課☎421-6124
虐待・ＤＶ相談		月～金曜日8時30分～12時、13時～17時	子育て支援課	直接窓口へ	子育て支援課☎388-8100

ほのぼの文芸

応募資格＝市内在住の人で、未発表作品の応募に限ります（随時受け付け）
応募方法＝応募部門（俳句・短歌・川柳）を明記し、作品・住所・氏名・電話番号（任意）を記入の上、政策推進課宛て郵送または持参（郵送の場合、はがき・封書どちらでも可）

短歌

佐鳥英雄選

子らと行くラジオ体操見上げれば松の近くに有明の月　千代田　横須賀弘子

夏の夜息子ら吾に固着するまるでフジツボ寝ても離れず　大日　天瀬真佐子

断捨離の字広辞苑に見当たらず古書肆で購いし第六版に　旭ヶ丘　須賀登喜雄

足早に移る季節を胸に抱く風がささやく吾木香ゆれ　もねの里　服部久子

まどべから見上げる空にうかぶ雲風ぞたなびく秋の夕ぐれ　物井　柳澤萌佳

選後評◆横須賀作品、早朝、学童とともにラジオ体操へ出かける道すがらの楽しい会話を思う気分。天瀬作品、まだ幼く手のかかる息子さんらを、ユーモアたっぷりに詠んで面白い。須賀作品、断捨離を出処から探る生真面目さが、コロナ禍で求められる人生訓か。服部作品、コロナ自粛で外出もままならない今の時節、吾木香との取り合わせがうまい。柳澤作品、小学生の投稿、うれしい。「風ぞたなびく」は大人に失せた八歳の感性と思う。

〈掲載について〉
◎各９点まで投稿可
◎作品・氏名にはすべて振り仮名を付けてください

掲載号	種類	受付締切（消印有効）
1月15日号	俳句	11月30日㈫
2月15日号	短歌	12月31日㈮
3月15日号	川柳	4年1月31日㈪

読書の秋 ～読み聞かせとわらべうた～

フォトレポート！

図書館で絵本の会が開催されました。にぎやかだった子どもたちも、読み聞かせがはじまると絵本の世界に夢中になります。

読み聞かせのあとは、絵本に出てきた「ぺんぎんたいそう」にチャレンジしたり、お米など秋の季節に沿ったわらべうたを歌ったりして、親子で触れ合いながらコミュニケーションをとることができました。

問 図書館 ☎423-6443

広告　広告　広告　広告　広告　広告　広告　広告　広告　広告

新築・増改築・リフォーム

自然素材にこだわった家。外装はシンプルに内装はムクの桧と杉で漆喰壁で仕上げており室内の空気環境を改善します。

35年以上の実績 注文住宅・増改築リフォームの事なら
誠実・丁寧がモットーの太田工務店にお任せ下さい!!
☆デザインと機能性を重視！ 設計～施工までお任せ！
☆新築・増改築リフォーム施工事例、お客様の声など！詳しくはホームページ　太田工務店　検索

有限会社太田工務店
佐倉市上志津原76　建設業許可／千葉県知事許可（般-27）第42669号
スマートホーム（西志津店）
佐倉市西志津4-13-12

■お問い合わせ・ご相談はお気軽に
0120-918-040
営業時間／9:00～18:00（月～土曜日）
定休日／日曜日（応相談）

新しい高齢者マンション SunCity
介護付有料老人ホーム
サンシティ柏

リゾートホテルの快適さで、豊かに暮らせる安心の住まい。
―食事付個別見学会開催―
11/18(木)～12/12(日)

〈要予約〉
各日
①11:00～〈ランチ付き〉
②14:30～
ご都合の良い日時をお選びのうえご予約ください。

「柏市有料老人ホーム　設置運営指導指針による表示事項」 ●類型/介護付有料老人ホーム（一般型特定施設入居者生活介護）●土地建物所有形態/事業主体非所有●居住の権利形態/利用権方式●利用料の支払方式/全額前払い方式●入居時の要件/入居時自立、原則満70歳以上の方●介護保険/柏市指定介護保険特定施設、柏市指定介護予防特定施設●居室区分/全室個室（夫婦・縁故者用二床室あり）●介護にかかわる職員体制/1.5：1以上

施設の詳しい情報やバーチャルツアー等各種コンテンツがご覧いただけます。

●見学のご相談・資料請求は　0120-34-3782
柏市増尾台1-2-1 ●東武アーバンパークライン「増尾」駅から、徒歩6分。
事業主体 株式会社ハーフ・センチュリー・モア　https://hcm-suncity.co.jp
サンシティ柏　検索

認知症について語り合う

「オレンジカフェ」を開催します

対象 認知症の人やそのご家族、友人、地域の人

内容 認知症や健康についてのミニ講話、情報交換など

名称	オレンジカフェ なごみ	オレンジカフェ ちよだ	オレンジカフェ さくらそう	オレンジカフェ わろうべの里
とき	第２日曜 10時～14時	第４日曜 10時～12時	第２火曜 10時～12時	11月30日㈫、3月30日㈬ 10時～12時
費用	150円程度	200円程度	500円程度 ※現在は無料	200円程度
申し込み 問い合わせ	デイサービス和良比 なごみの家 ☎312-3192	地域包括支援センター ☎420-6070		みなみ地域包括支援センター ☎497-5165

※実施状況や費用などについては変わる可能性があります。事前に各問い合わせ先にご確認の上、ご参加ください。詳しくは、市ホームページをご覧ください

（担当：高齢者支援課 ☎421-6128）

みんなで筋力強化

週いち貯筋体操を紹介します

身近な仲間と身近な場所に、週１回集まって行う筋力強化の運動です。市内23カ所で自主活動を継続しています（会場の都合や感染症拡大防止のため活動を見合せている場合があります）。詳しくは、市ホームページをご確認ください。

※体操時に手足につけるバンドとおもりは貸し出しです

実施条件

① 週１回集まる場所がある（１時間程度）
② 週１回集まる仲間が５人以上いる
③ 椅子、CDデッキが準備できる

体験の申し込み

社会教育課の出前講座メニュー「週いち貯筋体操の紹介」をご利用ください。

問 高齢者支援課 ☎421-6128

ちばユニバーサル農業フェスタ2021 in 四街道

県内の農地を守ることを目的として、農業者、地域住民、障害者、高齢者、子どもなど「みんなで関わる農業＝ユニバーサル農業」の考えを広め、出会いの場を提供するフェスタです。コロナ禍の影響で販売経路を絶たれてしまった農業関係者、福祉団体を中心に、地元産の新鮮な農産物と手作りの加工品（ジャム、味噌など）、お菓子（パン、クッキー）、雑貨、木工･手工芸品などの販売を行います。

問 同実行委員会事務局 ☎270-5601（平日のみ）
（担当：政策推進課）

とき **11月27日㈯**
10時～14時（少雨決行）

ところ **文化センター広場**

主催：ちばユニバーサル農業フェスタ2021 in 四街道実行委員会
協力：みんなで地域づくりセンター、
（公財）地域振興財団、（特非）県障害者就労事業振興センター

◀地域創造ネットワークちば（ブログ）
ちばユニバーサル農業フェスタ▶（Facebook）

市政だより 四街道
2021（令和３年）No.1134 11/15
発行／四街道市役所
（毎月２回１日・15日発行）
編集／経営企画部政策推進課
〒284-8555 千葉県四街道市鹿渡無番地
TEL 043-421-2111（代表）
FAX 043-421-2100
今号の印刷費（３カ所への配送を含む）１部約17円
再生紙を使用しています

編集部から

今号では、２～４ページにコロナの支援策について紹介しています。秋を飛ばして一気に寒くなってきましたが、風邪にもコロナにも気を付けてお過ごしください。

市の人口（10月１日現在）

計 95,691人（+42）
男 47,841人（+14）女 47,850人（+28）
世帯数 42,704世帯（+16）

《うち外国人の人口》
男 1,582人 女 1,094人
計 2,676人（−8）

※外国人を含む住民基本台帳人口、（ ）内は前月比

電子行政サービス

下のQRコードからご利用ください

四街道市公式 Facebook
よめーるの登録・変更
四街道市公式 Instagram
四街道市公式 LINE